Packeta

Strategie úspěchu nejen v podnikání

Simona Kijonková

Founder & CEO Packeta Group

Packeta

Member
of Packeta Group

Stala jsem se scénáristou svého života

HOROR
dětství

THRILLER
dospívání

POHÁDKA S OTEVŘENÝM KONCEM
dospělost

Od startupu do světa

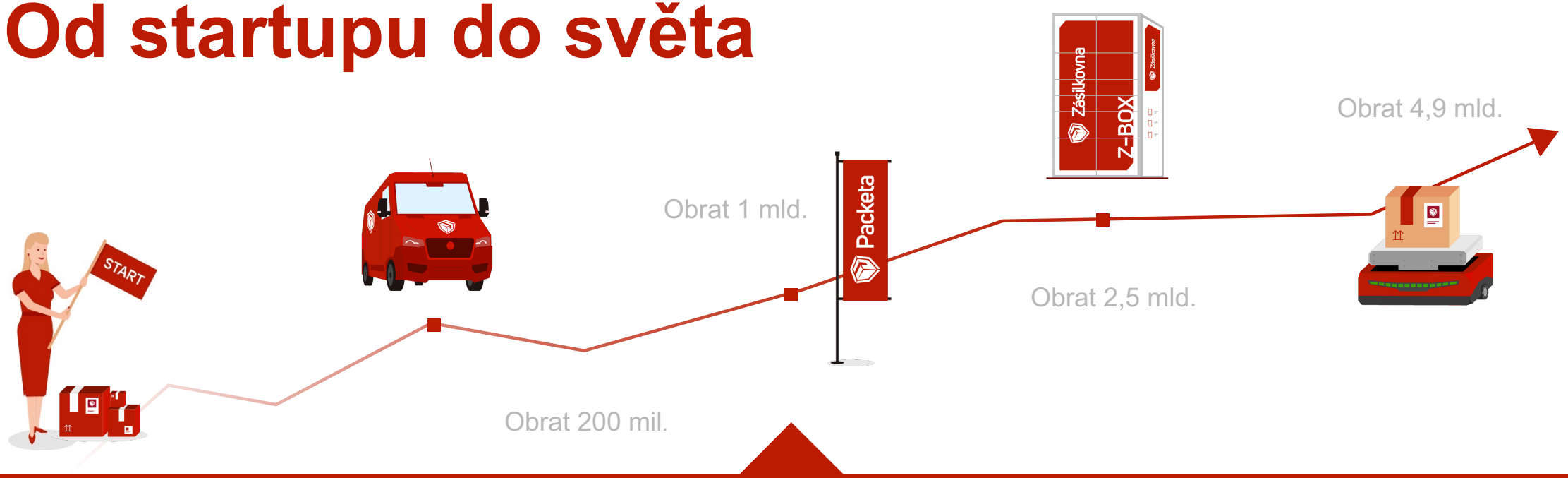

2010–2012

Založení Zásilkovny
CZ & SK Výdejní místa

STARTUP

2013–2016

Same Day Delivery
Vlastní logistika, D + 1
Výdejní místa HU, RO & PL

RYCHLÝ RŮST

2017–2019

Vznik Packeta Group
Doručujeme do Evropy
Z-BOT, Mezi Námi
Aplikace Zásilkovna

KORPORACE

2020

COVID19
Online platební brána
Z-BOX
Z-Talks Podcast

2021–2022

Z-BOX
PackMan
Doručování na adresu, REMAX
Nadační fond
Doručování na e-kole

GLOBÁLNÍ FIRMA

Packeta v číslech

Obrat v mil. CZK

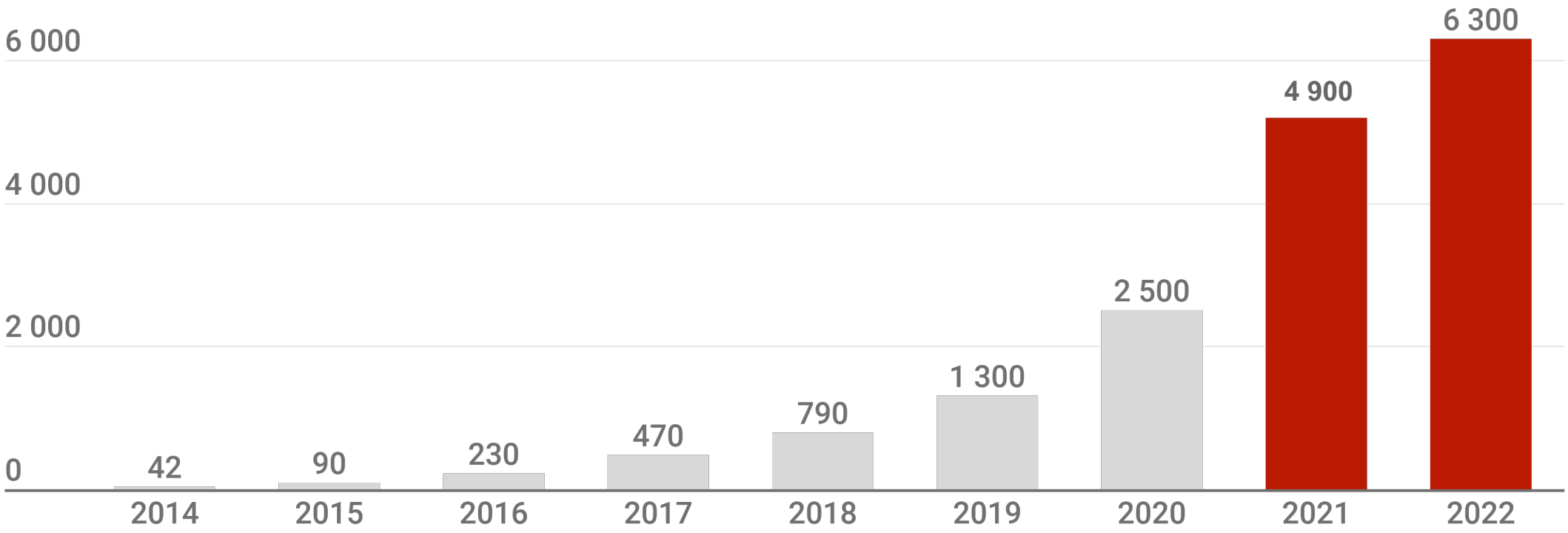

Source: Packeta

Naše produkty

15 000+

Výdejních míst

5 400 000

Stažení mobilní aplikace

6 050

Z-BOXů

70 000

Denní kapacita zásilek Zásilkovna domů

Packeta

Rok Packeta Group 2021 v číslech

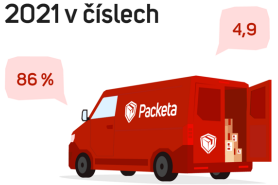

Obrat skupiny
+ 86 %

4,9 mld. Kč

E-shopy
+ 7 %

32 000

Doručujeme do

34 zemí

Partnerská výdejní místa

92 000

Zaměstnanci
+ 33 %

2 023

Z-BOXy

2 240

ČR 1 900, SR 300, HU 40

Depa

56

Více než 100 000 m² plochy

Zásilek

73,2 mil.

PackMan roboti

190

Kvalita doručení D+1 na VM

98 %

CSR a charita

2,5 mil. Kč

Poměr ženy/muži

48/52

Hodnota zboží
+ 71 %

84 mld. Kč

Výdejní místa

10 238

ČR 7 150, SK 1 770, HU 806, RO 512

Nejvíce zásilek za den (13. 12.)

725 000

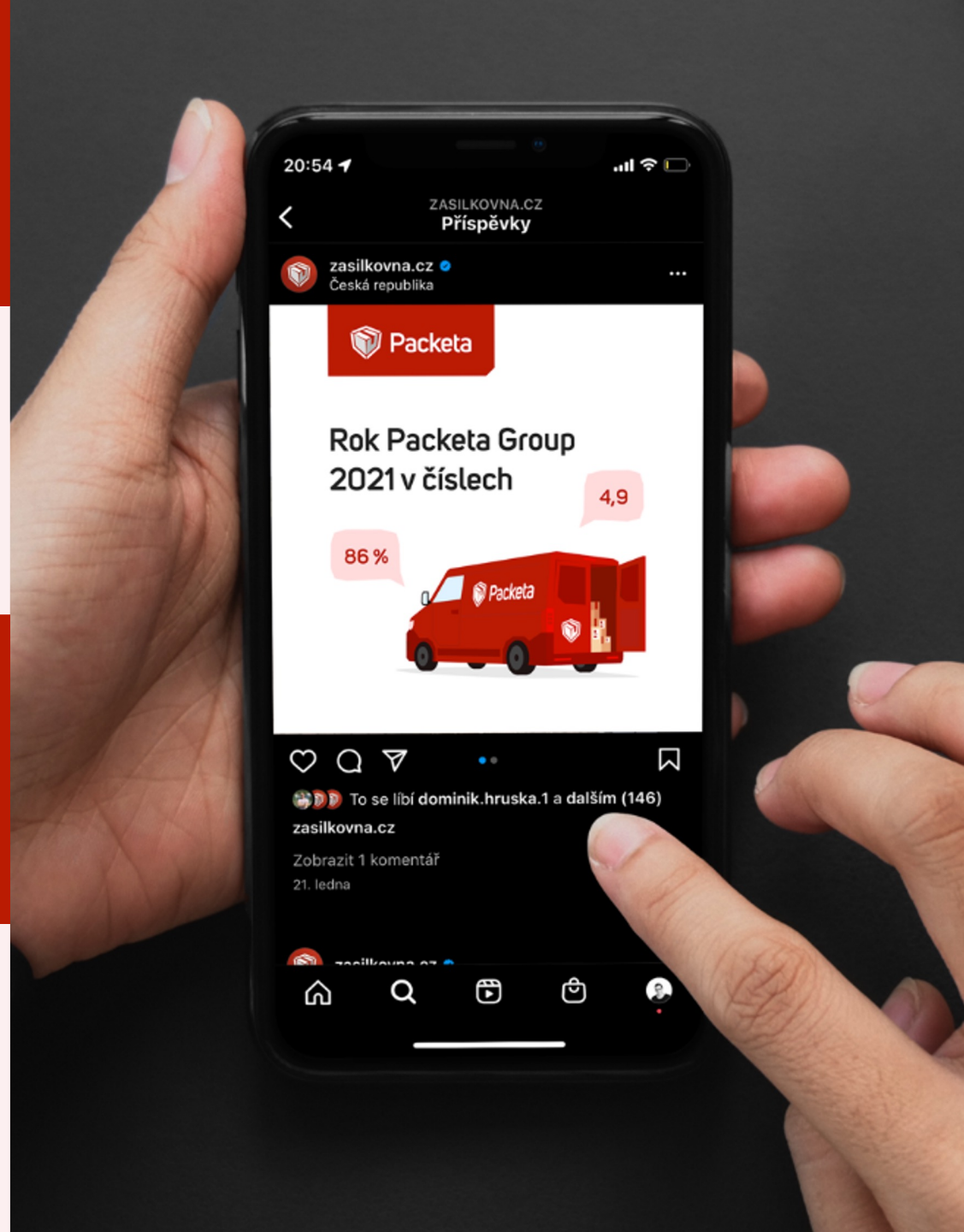

Zaměstnanci v Zásilkovně

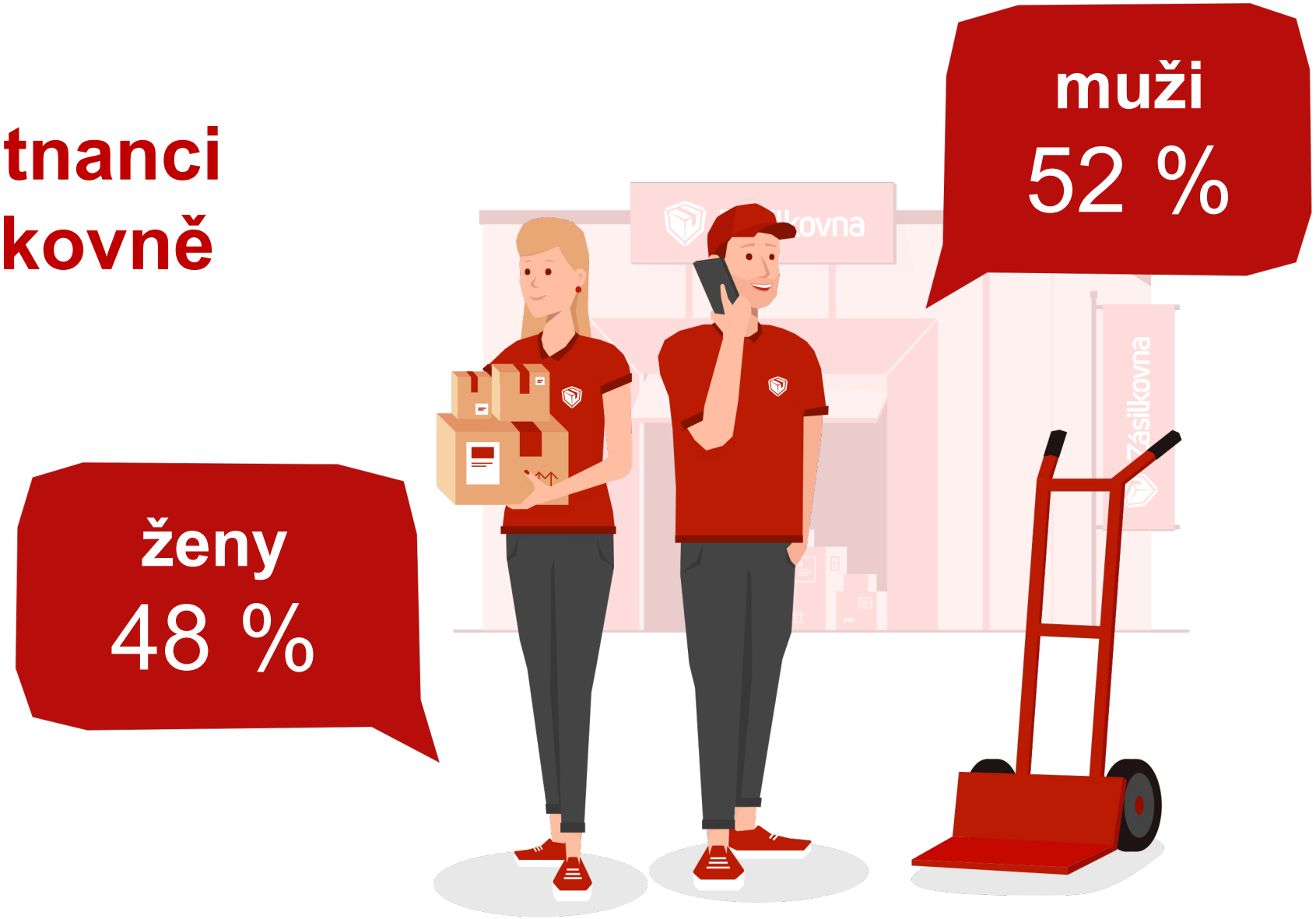

O Zásilkovně v kostce

Spojení značek

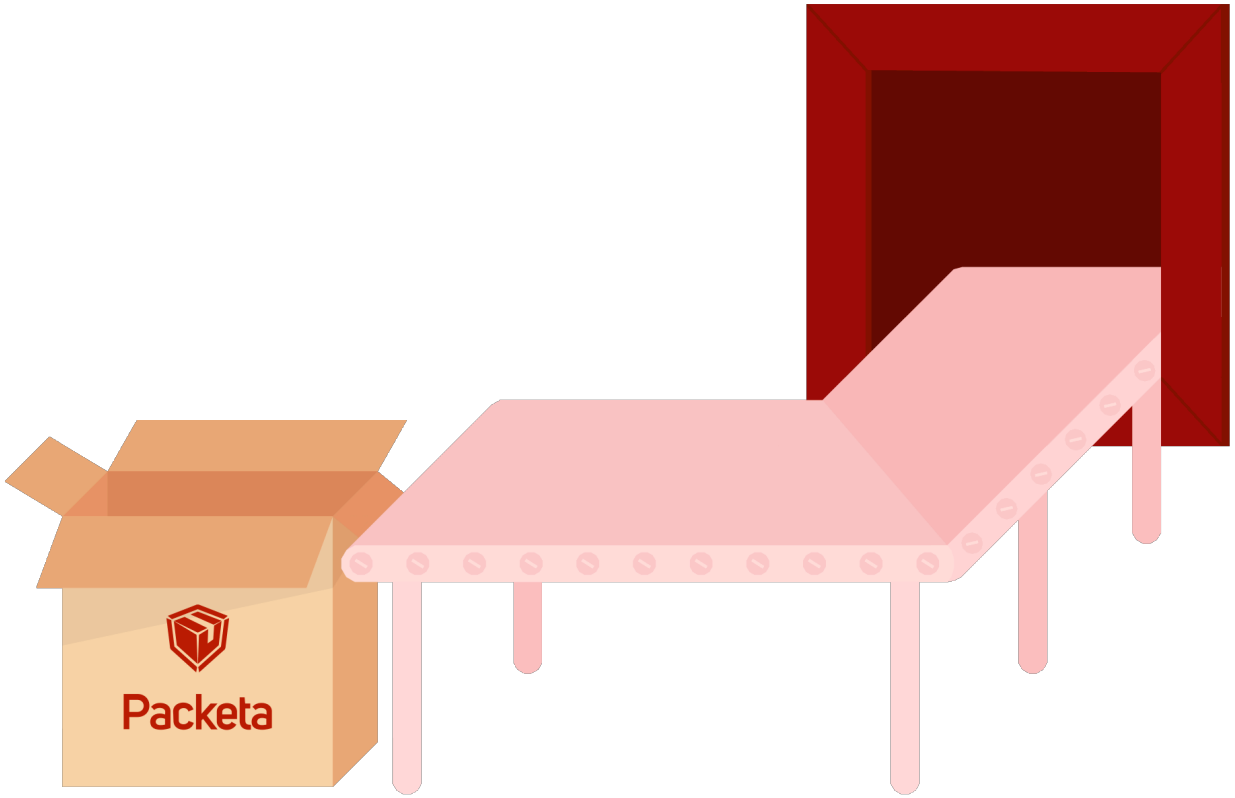
Packeta

Entity skupiny Packeta

PackMan

Zásilkovna

Slova jako nejde nebo neexistuje, automaticky mažu ze svého slovníku.

Simona Kijonková

Není to ten nejsilnější, kdo přežije, ani ten nejinteligentnější, ale ten, kdo se dokáže nejlépe přizpůsobit…

Charles Darwin

Chameleon v akci

PROJEKTOVÉ ŘÍZENÍ

2500 zaměstnanců, 8 zemí, 150 projektů, 12 ředitelů, 10 firem, 1 holding, žádný problém

Princip rodiny vs. zaměstnanci

Dobrý tým za zády. Obklopujte se lidmi, kteří jsou lepší než vy.

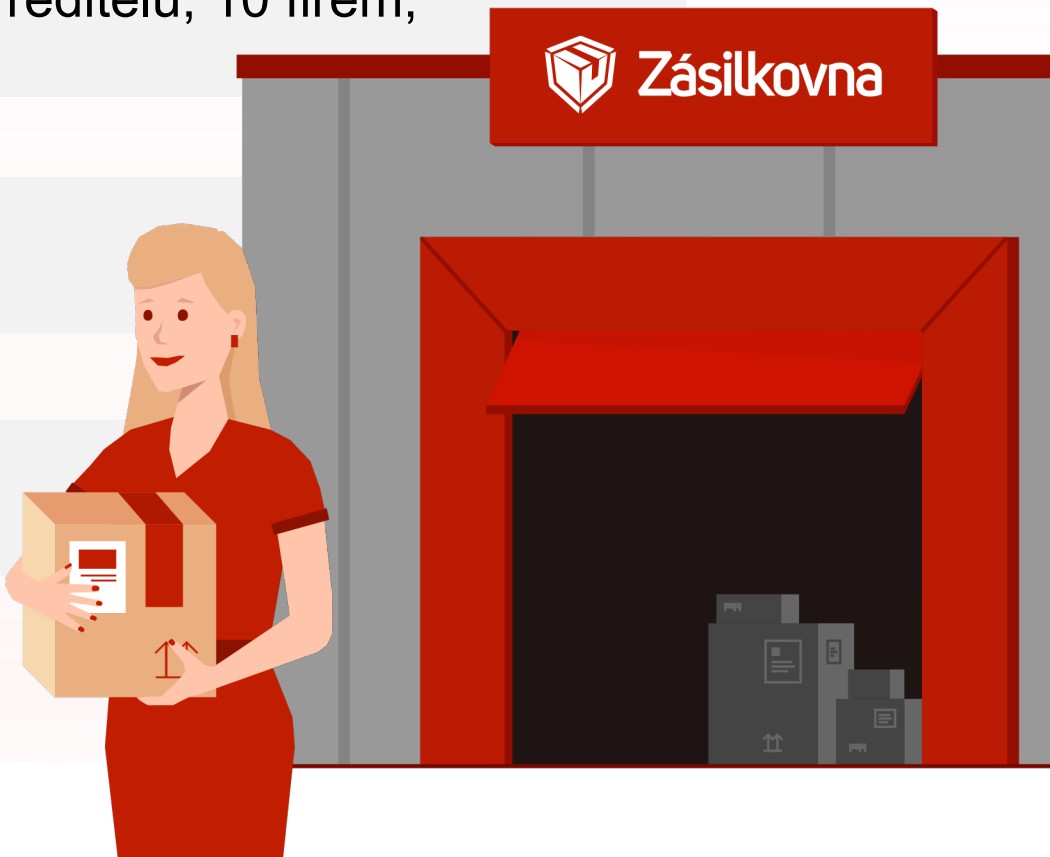

Tým a motivace

Pár mých osobních principů…

…aneb jak přistupuji k byznysu

- ✓ Delegujte, důvěřujte, ale kontrolujte.
- ✓ Obklopte se lidmi, kteří jsou lepší než vy.
- ✓ Snažte se růst a neustále na sobě pracujte.
- ✓ Předvídejte, jedině tak vás nedoženou.
- ✓ Nekopírujte. Buďte sami sebou.
- ✓ Středem zájmu podnikání by měl být zákazník.
- ✓ Komunikujte, pomáhejte a buďte fér.
- ✓ A ještě jeden důležitý princip…

Princip shnilého jablka

Moje „Fuck-ups“

Co jsem mohla udělat lépe…?

- Zbavení se majority…
- Nehonit hodně zajíců…
- Přílišná důvěra v lidi…

NADAČNÍ FOND

Simony Kijonkové

Jediné, co v životě můžete změnit, je vaše budoucnost.

Cíle Nadačního fondu Simony Kijonkové

- Všestranně přispívat ke zlepšování a rozvoji kvality života dětí, mládeže a rodičů samoživitelů a znevýhodněných skupin a jednotlivců

- Podpora vývoje a rozvoje technologií zlepšující a usnadňující život lidem v nouzi

Pilíře podpory NFSK

Rodiče samoživitelé
Podpora rodin, které se ocitly v tíživé životní a finanční situaci

Děti
Podpora hendikepovaných a nemocných dětí

Technologie
Podpora vývoje a rozvoje technologií zlepšujících a usnadňujících život lidem v nouzi

Dlouhodobě podporované organizace

To dáš!

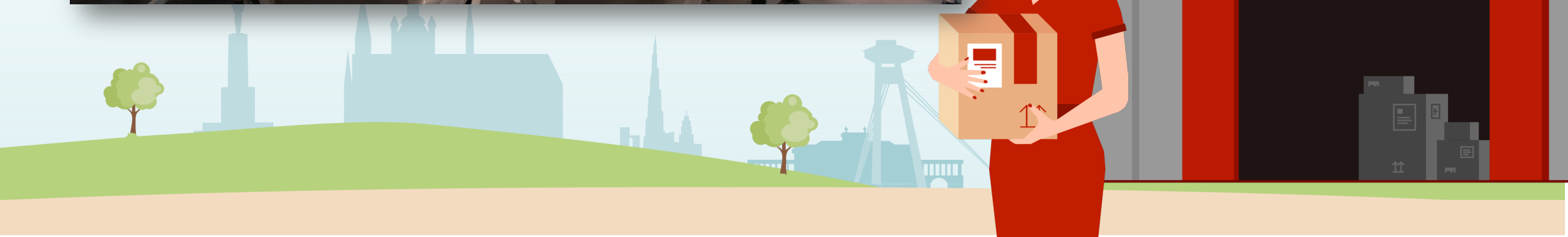
Zásilkovna

Pomáháme upřímně,
pomáháme srdcem.

Packeta